

つじなが便利



第 313 号

発行日 R4. 10. 5

発行 辻中 医院

編集担当者 安藤 真由子

○診療時間 眼科 月・水・金 → 午前（9時～12時）& 午後（3時半～6時半）

火・木・土 → 午前（9時～12時）

○休診日 眼科 日曜・祝祭日・火、木、土曜日午後

※内科の診療に関しては、受付までお問い合わせ下さい。

○ホームページアドレス <http://www.tsujinaka.jp>

○Eメールアドレス

tsuji_con@mti.biglobe.ne.jp

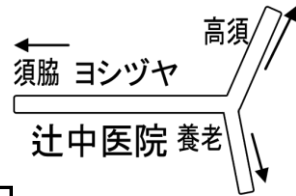

つじなが便利

検索

—午後診のお知らせ—

当分の間

月・金曜日は午後 5:30 までで受付終了、水曜日午後は院内研修の
為休診、とさせていただきます

以上、よろしくお願 いたします

令和4年9月24日 辻中眼科 院長

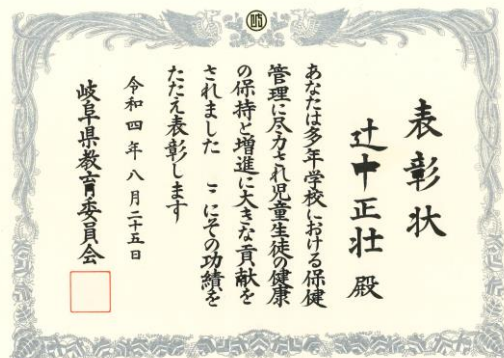

賞状頂きました

昭和の時代

院長 辻中 まさたけ

思えば遠くになりけり 昭和の時代

ユーチューブでは、今では考えられない当たり前だった昭和の時代での風習などが挙げられている。例えば今のJRにあたる国鉄では車内喫煙が当たり前だったこと、トイレの前には水がためてある丸い容器が吊り下げて置いてあり、手のひらで押して手洗いをしたことなど、平成以降に生まれ育った人たちからはビックリするようなことばかりである。以前は「当たりの懇々知己」だったことも時代の変遷とともに見かけなくなり非常識に変わっていく。急速な科学の進歩とともに時代の変遷も急速になり、私はついていけなくなっている。

ただ、人間の本質だけはいつの時代でも変わらない。「生老病死」に悩み苦しみ、ある時には他人に寛大で愛情に満ち、ある時には平気で他人を傷つけて自己優性に喜ぶ。ジョンレノンの「imagine」の世界は未来永劫に来ないのだろうか？ 彼はあの世で今の世の中を見て、何と思っているだろうか聞いてみたい。



(お盆休みに行った、昭和の時代に起きて大変だったデパート火災の現在)

令和4年9月16日

令和4年度 インフルエンザ予防接種のご案内

・インフルエンザ接種費用 1回 3,850円（税込）

お住いの地域・年齢によって受けられる助成金があります。

助成金には期間がありますのでご注意ください。

◎海津市にお住いの方《期間：令和5年1月31日まで》

①65歳以上の方・60歳以上で特定の疾患のある方

1回 1,700円（税込）

②1歳から中学3年生の方

1回 2,850円（税込）

※2回助成が受けられます。母子手帳をご持参下さい。

●海津市以外の方

③65歳以上の方…当院で接種できます。

※お住いの地域によって、助成金の金額・期間が違います。事前に申請が必要です。

ご希望の方は予約をお願いします。予診票をお渡しします。

持ち物 予診票・お薬手帳・保険証などの住所の確認ができるもの

令和4年度 帯状疱疹予防接種のご案内

海津市にお住いの50歳以上の方 助成金が受けられます。

生ワクチン 1回 2,600円（税込） 《期間：令和5年3月31日まで》

予約制です。ご希望の方はお声がけください。

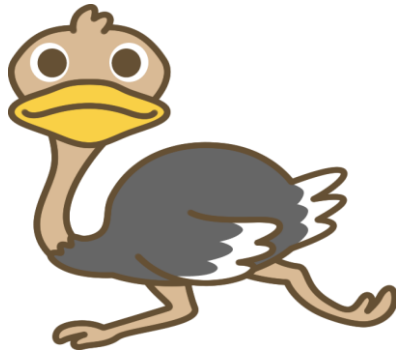

目のギモン

自宅で、愛犬や愛猫にじっと見つめられるとき『動物の目には、飼い主や周囲がどのように見えているだろう』とギモンに思う方は多いのではないのでしょうか。

残念ながら、犬や猫の視力は0.2程、人間であれば、矯正が必要な視力といえます。また、セピア色にしか見えないようです。

そして、一番目のいい動物は？ 一般的には鳥類（鷹や鷲）の視力は人間に比べて6倍～8倍であるといわれています。そのなかでも、意外にもダチョウが一番目のいい動物のようです。ダチョウの眼球はダチョウの脳よりも大きく、視力はなんと人間の20倍以上ともいわれています。【視力20倍以上→40m先を歩いているアリがはっきり見えるレベルです。】その上、人間には見えない紫外線まで認識する為、鳥たちが見ている世界はとても鮮明かつ、カラフルである可能性が高いようです。進化の過程でそうなったものだと思いますが、年々視力が落ちている私にとってはうらやまし話です。そんなダチョウの目で絶景を見てみたいものです。

文責 安藤

往診・訪問診療をご希望の方は
院長までご相談ください。